



SOCIETATEA GRUP EXPLOATARE SI INTRETINERE PALAT CFR SA

Bdul Dinicu Golescu nr. 38

sect.1, cod 010873

Bucuresti , ROMANIA

Registrul Comertului J40/9333/2002

C.I.F. 14893410

Atribut fiscal : RO

Telefon: 021-312.01.45.

CFR: 143333

Fax : :021- 319.93.12

ADUNAREA GENERALA A ACTIONARILOR HOTARARE NR. 226 din 11.12.2023

Actionarul unic Statul Roman, prin Ministerul Transporturilor si Infrastructurii reprezentat in Adunarea Generala a Actionarilor a Societatii Grup Exploatare si Intretinere Palat CFR SA de catre : Dna Pop Carmen Mihaela si Dna Sirbu Gabriela conform Ordinului Ministrului Transporturilor si Infrastructurii nr. 879/05.04.2023 .

In conformitate cu Legea nr.31/1990 privind societatile, republicata cu modificarile si completarile ulterioare, a OUG 109/2011 privind guvernanta corporatista a intreprinderilor publice si in temeiul prevederilor Actului constitutiv al Societatii Grup Exploatare si Intretinere Palat CFR SA, a HG 706/2002 si a HG 21/2015, Adunarea Generala a Actionarilor, legal constituita, intrunita in sedinta **extraordinara** la data de **11.12.2023** adopta prezenta

HOTARARE

Art. 1. Reprezentantii Ministerului Transporturilor si Infrastructurii in Agunarea Generala Ordinara a Actionarilor Societatii „Grup Exploatare si Intretinere Palat CFR” – SA, in temeiul prevederilor art. 13 alin (6) lit. a) din Statutul societatii, **aproba** noua structura organizatorica a societatii cu punere in aplicare imediat dupa aprobare conform Notei nr. 4132/28.11.2023. De asemenea reprezentantii Ministerului Transporturilor si Infrastructurii in temeiul art. 131, alin (4) din Legea societatilor nr. 31, republicata cu modificarile si completarile ulterioare vor mandata Directorul General al societatii pentru a indeplini toate formalitatile cerute de lege pentru inregistrarea si asigurarea opozabilitatii catre terte persoane a hotararilor adoptate de AGA. Persoana imputernicita va putea delega altor persoane mandatul cu privire la indeplinirea formalitatilor mentionate mai sus.

Semnătura reprezentanților Ministerului Transporturilor și Infrastructurii

CARMEN MIHAELA POP

SÎRBU GABRIELA

.....
.....

SOC GRUP EXPLOATARE SI INTRETINERE PALAT CFR S.A.

Aprobat prin Hotararea A.G.A. nr.....din.....

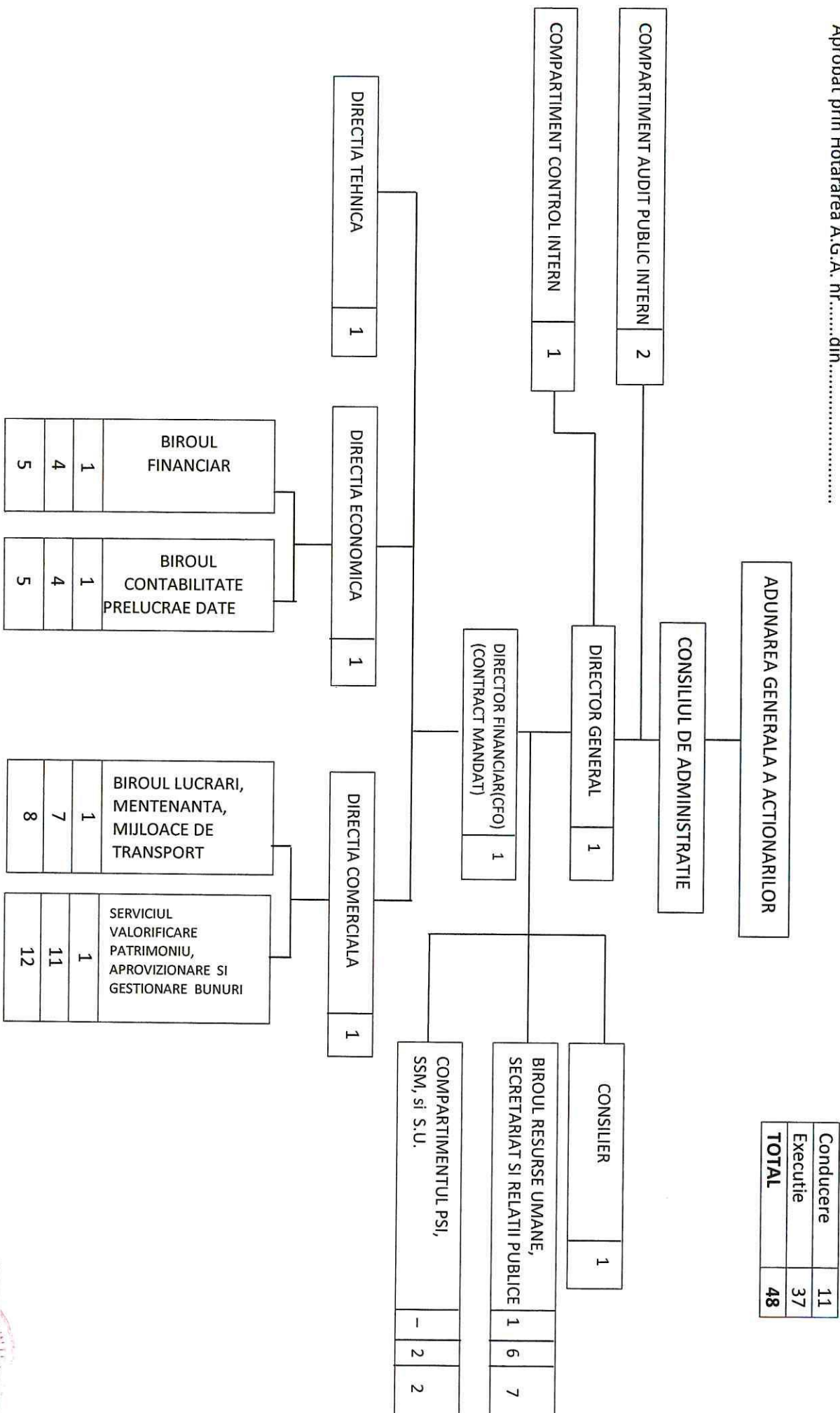

Conducere	11
Executie	37
TOTAL	48

DIRECTOR GENERAL,
Ungureanu Petre